SAINT JOSEPH, ÉPOUX DE LA VIERGE MARIE (19 MARS) – A, B, C

Ps. 88 – Sa dynastie, sans fin subsistera

T. AELF **M.** Barbara Delattre **Éd.** ADF Musique

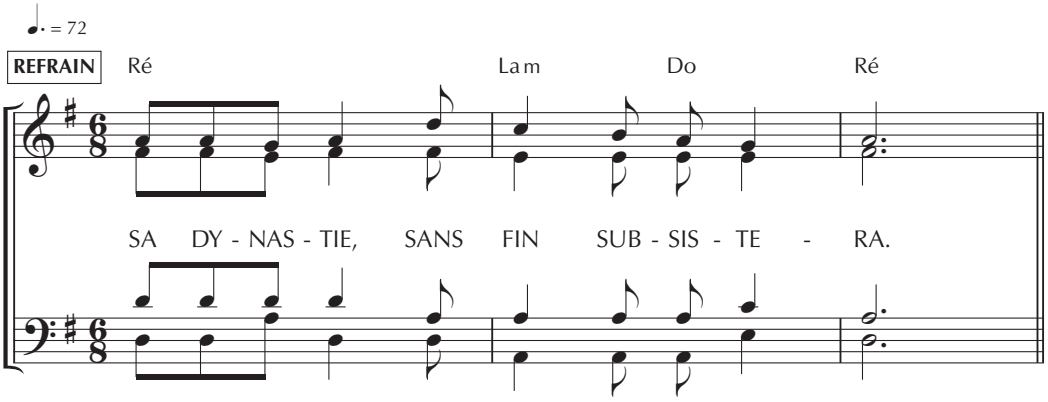

STROPHES

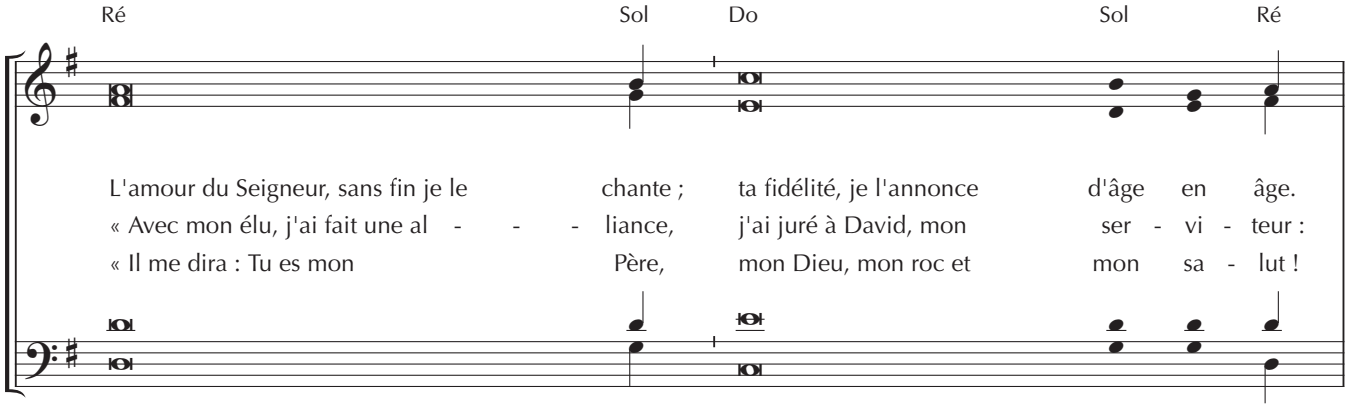

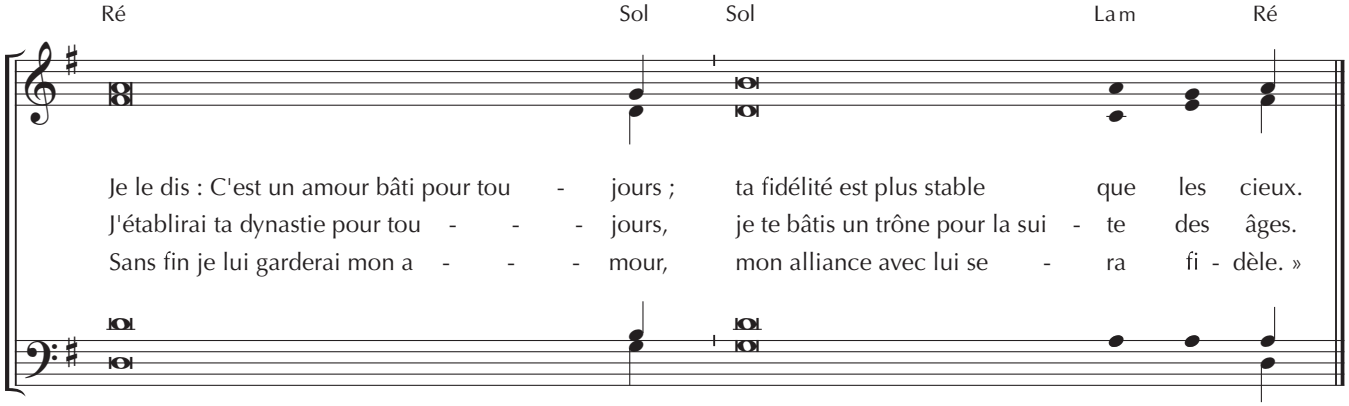

ADF – BAYARD musique
www.bayardmusique.com

Le paiement du forfait annuel au Secli autorise la reproduction privée de ce chant.
N° de fiche : 20374

Ps. 88 – Sa dynastie, sans fin subsistera

T. AELF **M.** Barbara Delattre **Éd.** ADF Musique

Refrain

SA DYNASTIE, SANS FIN SUBSISTERA.

1. L'amour du Seigneur, sans fin je le chante ;
   ta fidélité, je l'annonce d'âge en âge.
   Je le dis : C'est un amour bâti pour toujours ;
   ta fidélité est plus stable que les cieux.

2. « Avec mon élu, j'ai fait une alliance,
   j'ai juré à David, mon serviteur :
   J'établirai ta dynastie pour toujours,
   je te bâtis un trône pour la suite des âges.

3. « Il me dira : Tu es mon Père,
   mon Dieu, mon roc et mon salut !
   Sans fin je lui garderai mon amour,
   mon alliance avec lui sera fidèle. »

ADF – BAYARD *musique*
www.bayardmusique.com

Le paiement du forfait annuel au Secli autorise la reproduction privée de ce chant.
N° de fiche **: 20374**